



**Cooperación  
Española**  
CULTURA + DESARROLLO/ACERCA

**VEG** vivero  
de economía  
creativa

# VIVERO 2022

**Programa de formación para  
emprendimientos sostenibles.**

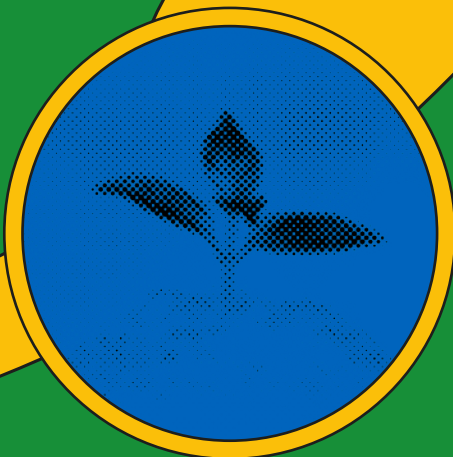

Con el apoyo de:



**CERVECERÍA CENTRO AMERICANA, S.A.**  
CREEMOS, CONFIAMOS E INVERTIMOS EN GUATEMALA



# VIVERO 2022

## Programa de formación para emprendimientos sostenibles.

AECID, a través del Centro Cultural de España en Guatemala organiza el **Vivero 2022**. Una plataforma de apoyo para viabilizar emprendimientos creativos con perspectiva de sostenibilidad.

En su edición 2022 **acompañamos** a proyectos creativos para contribuir a poner en marcha modelos de negocio dentro del sector creativo guatemalteco que abordan la sostenibilidad en el sector creativo en sus dimensiones económica, ambiental, social y cultural.

Buscamos 6 proyectos liderados por personas entre 20 y 35 años, particularmente mujeres y que tengan ideas o propuestas ya en marcha en áreas creativas como arquitectura, audiovisual, diseño en todas sus ramas, editorial, gastronomía, industria musical, emprendimientos verdes y TICs.

Serán seleccionados por convocatoria abierta **6 proyectos del área de Ciudad de Guatemala** que durante 8 meses (abril-noviembre) realizarán una residencia que incluye formación, charlas con profesionales iberoamericanos, asesorías y la posibilidad de usar los espacios y recursos del CCEG.

### ¿QUÉ TE OFRECE EL VIVERO 2021?

Los 6 proyectos seleccionados durante 8 meses (abril-noviembre) realizarán una residencia que incluirá **formación y asesorías** en formato online en temas como administración financiera, mercadeo, comunicación digital y gestión de ventas.

Además de eso están planteadas actividades presenciales, **charlas** complementarias en temáticas como emprendimiento circular, comercio exterior y propiedad intelectual, entre otros, y **espacios de networking** con referentes locales, empresas que están disrumpiendo dentro de la economía creativa en Guatemala.

La participación de los modelos de negocio seleccionados será gratuita y cada uno contará con una dotación única Q 4,500 GTQ para estimular la dedicación al proyecto.

**Este programa se realiza en colaboración con:**

**Programa ACERCA de la Cooperación Española.**

## PROGRAMA

### TALLERES ONLINE

- Diseño de proyectos sostenibles
- Administración y finanzas
- Mercadeo
- Gestión de Ventas
- Comunicación digital

### ASESORÍAS ONLINE

- Aclaración de la idea
- Modelo operativo
- Modelo financiero
- Estrategia de mercadeo
- Cultura tributaria

### CHARLAS PRESENCIAL

- Creatividad e innovación sostenible
- Pensamiento empresarial
- Proyección al exterior
- Emprendimientos circulares
- Propiedad intelectual

### NETWORKING CON EMPRESAS PRESENCIAL

- Gastronomía: 12 Onzas con Atenea Kairé
- Turismo sostenible: [Etnica Travel](#) con Pablo Martínez y Sofía Godoy
- Diseño de producto sostenible: [Gronn](#) con Aarón Bendfeldt
- Arquitectura y tecnología: [Tripa de coche](#) con Andrea Molina y Jorge Álvarez
- Gastronomía: [Kombu](#) con Rodrigo Aguilar
- Textil: [The New Denim Project](#) con Arianne Engelberg
- Emprendimiento circular: [El Mercadito de Lola](#) con Lola Molina
- Empresa social / manufactura: [Wakami](#) con María Pacheco

## RESIDENCIA

Residencia en las instalaciones del CCEG (espacio de trabajo y convivencia con otras iniciativas)

## DOTACIÓN A PROYECTOS

La participación de los modelos de negocio seleccionados será gratuita y cada uno contará con **una dotación de €500** para estimular la dedicación al proyecto.

## ¿CÓMO PARTICIPO?



Los proyectos interesados deberán postularse en el siguiente formulario antes del 20 de abril del 2022: <https://forms.gle/R46o9HG8hXoYwSKF6>

## DIRIGIDO MODELOS DE NEGOCIO NO PROYECTOS ARTÍSTICOS.



Se seleccionarán proyectos para una fase de entrevistas y los seleccionados finales serán notificados vía telefónica y correo electrónico el 25 de abril.

## ¿TIENES DUDAS?



Escríbenos a [vec@cceguatemala.org](mailto:vec@cceguatemala.org)

## CRONOGRAMA

		Actividad	A cargo de
ABR.	Viernes 29 a viernes 6 de mayo	Asesoría - Aclaración de la idea	Oscar Pozuelos
MAY.	Viernes 6	Visita empresa: 12 onzas	Athenea Kaire
	Lunes 9 a viernes 13	Taller - diseño de proyectos sostenibles	Andrea Valladares
	Jueves 26	Charla - creatividad e innovación sostenible	María Mercedes Estrada
JUN.	Viernes 3	Visita empresa: ETNICA TRAVEL	Pablo Martínez y Sofía Godoy
	lunes 6 a viernes 10	Taller - administración y finanzas	Félix Peinado y Pilar Gómez
	Viernes 17	Visita empresas: GRONN y KOMBU	Aarón Bendfeldt y Rodrigo Aguilar
JUL.	Jueves 7	Charla - pensamiento empresarial	Alfredo Haeussler
	Lunes 11 a viernes 15	Taller - mercadeo	Nalu Tamayac
	Lunes 18 a viernes 22	Asesoría - modelo operativo	Andrea Valladares
AGO.	Viernes 5	Visita empresa: TRIPA DE COCHE	Andrea Molina y Jorge Álvarez
	Jueves 18	Charla - propiedad intelectual	Hania Kruck
	Lunes 22 a viernes 27	Asesoría - modelo financiero	Félix Peinado y Pilar Gómez
SEPT.	Viernes 2	Visita empresa: WAKAMI	María Pacheco
	Jueves 22	Charla - proyección al exterior	Comisión Hecho a Mano, AGEXPORT
	Lunes 26 a viernes 30	Taller - gestión de Ventas	Ligia Briz
OCT.	Lunes 3 a viernes 7	Asesoría - estrategia de mercadeo	Nalu Tamayac
	Viernes 14	Visita empresa: THE NEW DENIM PROJECT	Arianne Engelberg
	Miércoles 19	Charla - emprendimientos circulares	Paula Enríquez
	Lunes 24 a viernes 28	Asesoría - Cultura tributaria	María Mercedes Estrada
NOV.	Viernes 4	Visita empresa: MERCADITO DE LOLA	Lola Molina
	Lunes 14 a viernes 18	Taller - comunicación digital	Lorena Bin
	Jueves 24	Cierre Vivero 2022	Equipo organizador

HORARIO DE TALLERES Y ASESORÍAS: 9 A 11 H

HORARIO DE CHARLAS Y VISITAS A EMPRESAS: 10 A 12 H

## FORMADORES

### **ANDREA VALLADARES (GUA)**

Arquitecta y diseñadora guatemalteca que trabaja proyectos de interés colectivo y desarrollo ciudadano. Como profesional aborda las problemáticas y oportunidades con un enfoque integral, trabajando la gestión, el diseño estratégico, la planificación y la implementación con el fin de satisfacer las necesidades sociales, ecológicas y económicas de manera sustentable, en búsqueda de mejorar las condiciones actuales y futuras del proyecto.

### **NALU TAMAYAC (GUA)**

Consultora con más de 20 años de experiencia en el área empresarial. Principalmente en el área de mercadeo, estrategia de negocios, investigación del comportamiento humano, comunicación y procesos creativos. Ha brindado consultoría a empresas y emprendedores.

### **MARÍA MERCEDES ESTRADA (GUA)**

Administradora del Turismo Sostenible, Gestora de Patrimonio y Green Project Manager con experiencia en proyectos de desarrollo económico local, sostenibilidad, emprendimiento, patrimonio, turismo comunitario, restaurantes y organización de eventos.

### **LORENA BIN (GUA)**

Experta en Comunicación y Marketing. Fundadora de Neuromarketing.la (El primer portal en Español de Neurociencias Aplicadas enfocado en LATAM), promueve la innovación siendo una de las líderes más influyentes en la región en temas de Neuromarketing y Comunicación Digital.

### **LIGIA BRIZ (GUA)**

Emprendedora de dos empresas: Lingo Company (agencia de traducción e interpretación simultánea) y Pitchados (mentoría en Pitch para emprendedores). Licenciada en Ciencia Política, magna cum laude, de la Universidad Francisco Marroquín de Guatemala. Máster en Administración de Empresas con énfasis en Gerencia General, de la Universidad del Istmo de Panamá.

### **ÓSCAR POZUELOS (ESPAÑA)**

Comunicador visual y diseñador estratégico, Máster de Social Business Y7Y Design con Muhammed Yunus. Ha trabajado en todo tipo de ambientes, desde grandes corporaciones como Disney a pequeños estudios y consultoras. Interesado en explorar cómo fomentar la innovación social, generar conciencia y valor social a través de la implementación de soluciones estratégicas centradas en las personas.

### **HANIA KRUCK (GUA)**

Abogada especializada en propiedad intelectual, integrante del despacho A.D. Sosa & Soto, con más de 10 años de experiencia, asesorando y creando estrategias para el uso apropiado, la protección y la defensa de activos intangibles, a nivel nacional e internacional.

### **ALFREDO HAEUSSLER (GUA)**

Empresario, fundador de Selva Savia una empresa de diseño de producto enfocada en la sostenibilidad medioambiental, social y cultural. Promueve el consumo local sostenible y a creativos y artesanos de Guatemala.

### **PAULA ENRÍQUEZ (GUA)**

Cocinera y empresaria. Es creadora de la primera incubadora de negocios de microeconomía y mercados justos en Guatemala. Ha realizado el primer coworking-cocina en Alta Verapaz, impulsando la investigación y creación de producto enfocado en la promoción y uso de ingredientes locales.

### **FÉLIX PINDADO (ESP)**

Economista por la Universidad Carlos III de Madrid. Es especialista en el sector de las microfinanzas en Guatemala, especialmente en temas de educación financiera. Cuenta con experiencia en la gestión de equipos, ya que dirige un equipo de oficiales de crédito, asesores comerciales y capacitadores en educación financiera.

### **PILAR GÓMEZ (GUA)**

Especialista en finanzas y operaciones, con más de una década de experiencia en América Latina. Ha co-creado metodologías de acompañamiento a emprendedores en programas de distintas organizaciones aliadas cómo Heifer, INGUAT, Unilever, BID, entidades de gobierno entre otras.